

MAPA DO CELÓW PROJEKTOWYCH

skala 1: 500

Jednostka ewidencyjna – 060119_2 Zalesie
Nazwa miejscowości – Horbów Kolonia
Obręb – 0007 Horbów Kolonia
Seksja: 8.170.15.22.3.4
Układ współrzędnych prostokątnych płaskich: 2000 strefa 8
Układ odniesienia wysokościowy: „Kronstadt 86”

GKN 6640.953.2017

Mapa aktualna na dzień 24.04.2017 r.
w obszarze zakreślonym kolorem zielonym bez
badania Księgi Wieczystej w zakresie obciążeń
służebnościami gruntowymi

Wykonał: **GEODETA UPRAWNIONY**
Zbigniew Moś
pozw. Gł. Geodety Kraju Nr. 16057

„GEOPUN” Spółka z o.o.
21-500 Biela Podlaska
ul. Narutowicza 51, tel. 083 343 19 11
cep 537-664-07-81 REGON: 142307

Poświadczam się, że niniejszy dokument został opracowany
w wyniku prac geodezyjnych i kartograficznych,
których rezultaty zawiera operat techniczny
wpisany do ewidencji materiałów państwowego
zasobu geodezyjnego i kartograficznego

STAROSTA BIALSKI

P.0601.2017.965

identyfikator ewidencyjny materiału zasobu operatu technicznego

Data wpisania operatu technicznego do ewidencji materiałów zasobu

Z up. STARDYSTY

mgr inż. Elżbieta Marzec
Biuro Projektów i Dokumentacji
Białystok, ul. Sienkiewicza 10

Oświadczam, że treść mapy, na której wykonano
niniejszy projekt jest zgodna z treścią mapy zasadniczej
poświadczanej przez organ prowadzący
państwowy zasób geodezyjny i kartograficzny;
identyfikator ewidencyjny materiału zasobu:
P.0601.2017.965 z dnia 08 maja 2017r.

- OBSZAR ODZIAŁYWANIA OBIEKTU

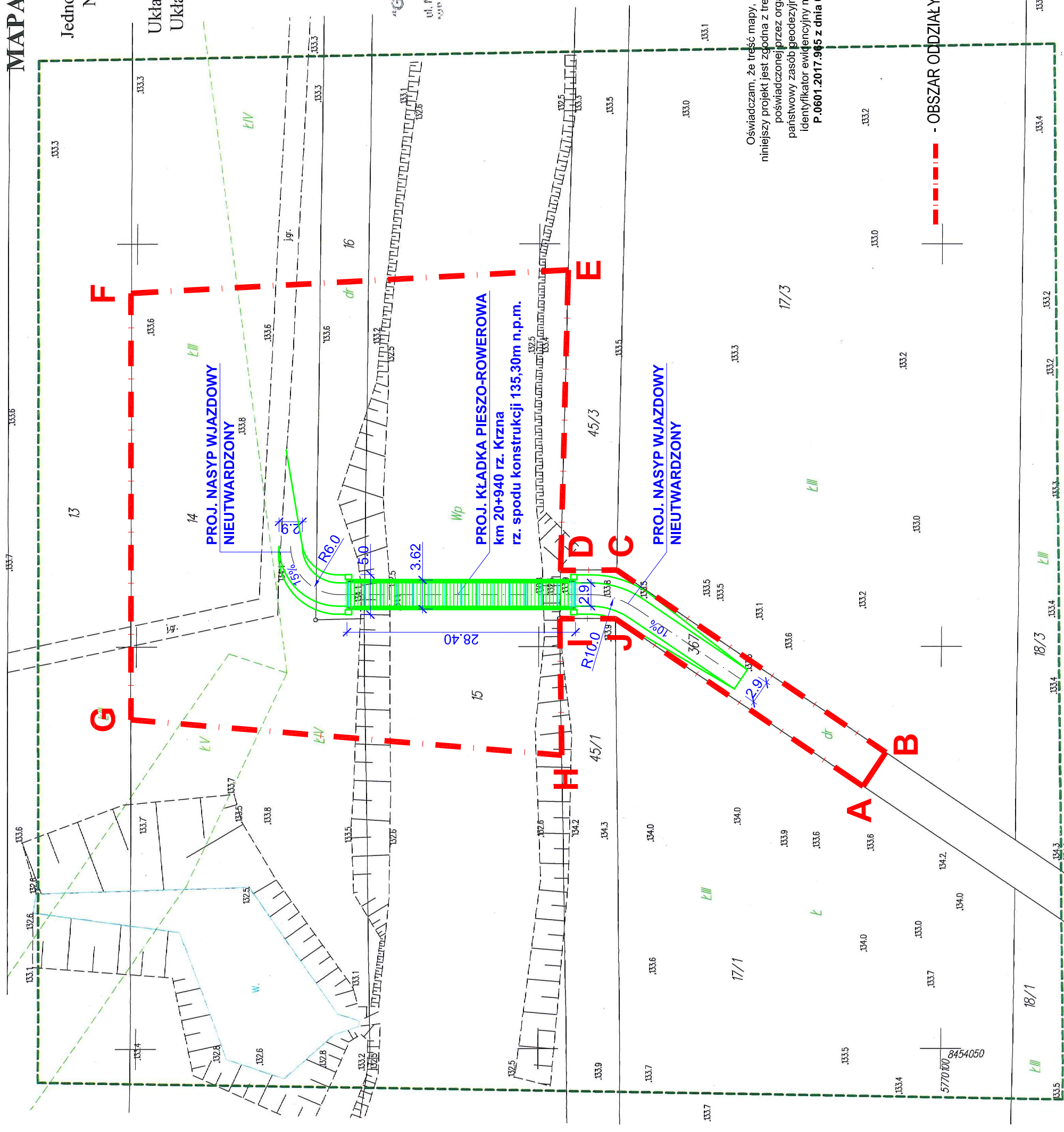

JEDNOSTKA PROJEKTOWA: ELEKTROWNIE WODNE ZENERIS SP. Z O.O. UL. PADEREWSKIEGO 7, 61-770 POZNAŃ ADRES DO KORESPONDENCJI: UL. PADEREWSKIEGO 8, 61-770 POZNAŃ	ADRES INWESTYCJI: BUDOWA KŁADKI PIESZO-ROWEROWEJ W CIĄGU TURYSTYCZNYM NA RZECZE KRZNE W MIEJSCOWOŚCI HORBÓW KOLONIA	
INWESTOR: GMINA ZALESIE UL. WARSZAWSKA 34 21-512 ZALESIE	ADRES INWESTYCJI: DZ. NR: 15, 16, 14, 367 OBRĘB: 0007 HORBÓW KOLONIA GMINA: ZALESIE POWIAT: BIALSKI WOJ.: LUBELSKIE	
NR UMOWY: GI7031.1.2017 Z DNIA 14.02.2017	STADIUM: PROJEKT WYKONAWCZY	
NR PROJEKTU: 2017/4/3	TREŚĆ RYSUNKU: PROJEKT ZAGOSPODAROWANIA TERENU	
DATA: 11.2017	SKALA: 1:500	NR RYSUNKU: 1
PROJEKTANT: mgr inż. STEFAN WYCZKOŃSKI upr. w spec. konstr.-kml. nr-WP/028P/06/15	PODPIS:	PODPIS:
OPRACOWUJĄCY: mgr inż. KINGA CHWIĄŁKOWSKA	PODPIS:	PODPIS: