LEGENDA:

1 - podgrzewacz firmy BIAWAR typu WE.80.25.PLUS poj. 80 dm3 z grzałką elektryczną
2 - podlicznik Js 1,5 DN15
3 - zawór odcinający
4 - zawór bezpieczeństwa firmy Syr typ 1915 DN20
5 - naczynie wzbiorcze przeponowe firmy Reflex typ DD12
6 - naczynie wzbiorcze otwarte 10 dm^3-monaż pod sufitem w najwyższym punkcie inst.
7 - pompa ładująca podgrzewacz firmy Wilo typ Star-RS 25/4
8 - zawór bezpieczeństwa firmy Syr DN 12
9 - piecokuchnia 5kW-na CWU i C.O wraz z elementami zabepieczającymi instalacje grzewczą
10 - pompa obiegu grzewczego firmy Wilo typ Stratos 25/ 1-4

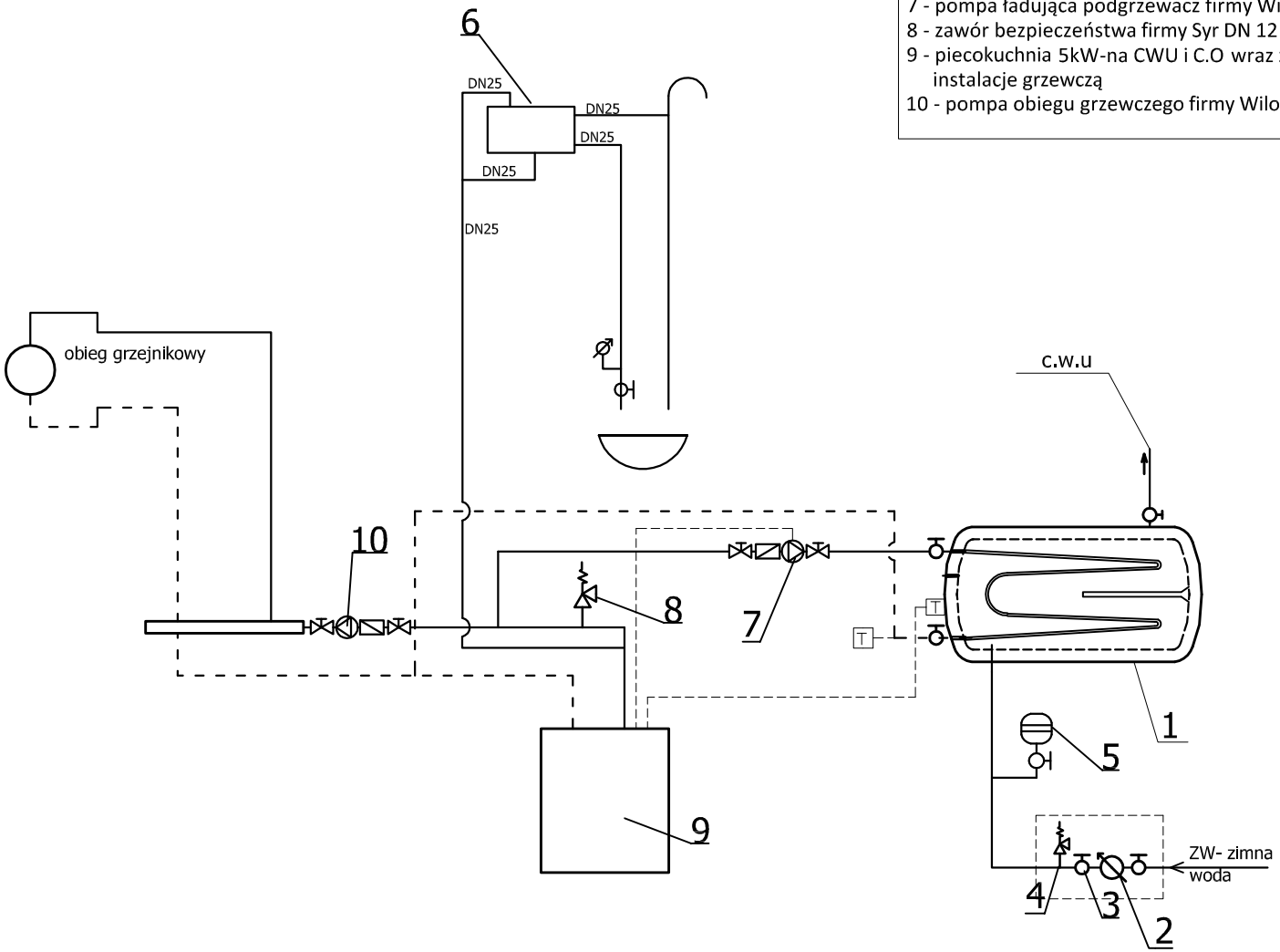

ATS 999 PRACOWNIA PROJEKTOWA	ul. Józefa Furmana 19 21-500 Biała Podlaska Tel. kom. 505-284-890	Wrzesień 2015
	Opracowanie chronione prawem autorskim (zg.z Dz.U.nr. 24,23.02.1994r.)	
TEMAT:	**PRZEBUDOWA BUDYNKU BIUROWO-MIESZKALNEGO I ZMIANA SPOSOBU JEGO UŻYTKOWANIA NA LOKALE SOCJALNE**	
LOKALIZACJA	Zalesie dz. nr geod. 267/1 21-512 Zalesie	
INWESTOR	Gmina Zalesie ul. Warszawska 34, 21-512 Zalesie	
TECHNOLOGIA		**Nr. S5** PODPIS
Projektant	mgr inż. Piotr Dawidziuk upr. nr. LUB/0061/PWOS/07 w spec. instalacyjnej w zakresie sieci,instalacji i urządzeń,cieplnych,wentylacyjnych,gazowych, wodociągowych i kanalizacyjnych.	
Sprawdzający	mgr inż. Zbigniew Rolak upr. nr. LUB/0145/ZHOS/12 w spec. instalacyjnej w zakresie sieci,instalacji i urządzeń,cieplnych,wentylacyjnych,gazowych, wodociągowych i kanalizacyjnych.	